Piano Paesaggistico

Ambiti 2-3 Trapani

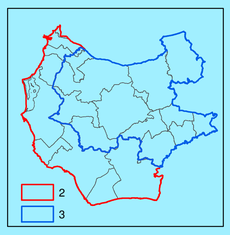

REPUBBLICA ITALIANA

Regione Siciliana

Assessorato dei Beni Culturali
e dell'Identità Siciliana
Dipartimento dei Beni Culturali
e dell'Identità Siciliana

Soprintendenza per i Beni Culturali ed Ambientali di Trapani

Progetto finanziato con P.O.R. Sicilia 2000-2006 Misura 2.02 Azione C

Piano Paesaggistico

Ambiti 2-3 Trapani

DIPARTIMENTO DEI BENI CULTURALI E DELL'IDENTITA' SICILIANA

Il Dirigente Generale
dott. Gaetano Pennino

SERVIZIO PIANIFICAZIONE PAESAGGISTICA

Il Dirigente Responsabile
dott. Michele Buffa

SOPRINTENDENZA PER I BENI CULTURALI ED AMBIENTALI DI TRAPANI

COORDINAMENTO TECNICO-SCIENTIFICO

arch. Paola Misuraca

COLLABORATORI

arch. Girolama Fontana
arch. Roberto Monticciolo

CONSULENZA SCIENTIFICA

Coordinamento generale

prof. Domenico Costantino
arch. Gaetano Renda

Sottosistema abiotico
Geologia, geomorfologia ed idrogeologia
dott. Angelo La Rosa
dott. Roberto De Domenico

Sottosistema biotico
Rete ecologica
Prof. Renato Massa

Sottosistema agricolo-forestale
Aspetti agronomici, forestali e vegetazionali
Prof. Giovanni Curatolo

Sottosistema insediativo
Archeologia
dott.ssa Cecilia Buccellato
S.A.P. - Società Archeologica Padana

Sistema Informativo Territoriale
Ing. Salvatore Cerami
Dott.ssa Claudia Spinnato

Collaborazioni
Nino De Gaetano
Daniela Federico
Silvia Scerrino

Il Responsabile Unità Operativa VII
(arch. Girolama Fontana)

Il Soprintendente
(arch. Paola Misuraca)

tavola
1.a

Scala di stampa 1:50.000

Ambito regionale 2
Carta di Analisi
Sistema antropico

Morfologia dell'insediamento

Legenda

SISTEMI INSEDIATIVI

4 Sistema policentrico

Trapani - Paceco

- Città compatta fortemente delimitata
- Città compatta
- Tessuto policentrico

1 Sistema della città territorio

Marsala - Petrosino

- Città compatta
- Centro radiale
- Tessuto reticolare
- Nuclei radiali
- Urbanizzazione lineare

3 Sistema fortemente accentrato

Mazara

- Città compatta a macchia

2 Sistema urbano bipolare

Campobello - Castelvetrano

- Città compatta
- Tessuto di case isolate
- Urbanizzazione lineare costiera

Rete viaria

- Autostrade
- Strade statali
- Strade provinciali

Limiti d'ambito

- Ambito 2: area della pianura costiera occidentale

Elementi morfologici

- Altopiano
- Pianura costiera
- Pianura fluviale

Morfologia della costa

- Costa sabbiosa
- Costa rocciosa
- Cala - golfo
- Promontorio - punta
- Foce
- Isole - faraglioni

Pendenza dei versanti

- 0 - 5 %
- 5 - 10 %
- 10 - 20 %
- 20 - 30 %
- 30 - 40 %
- 40 - 50 %
- 50 - 100 %
- > 100%

Acque superficiali
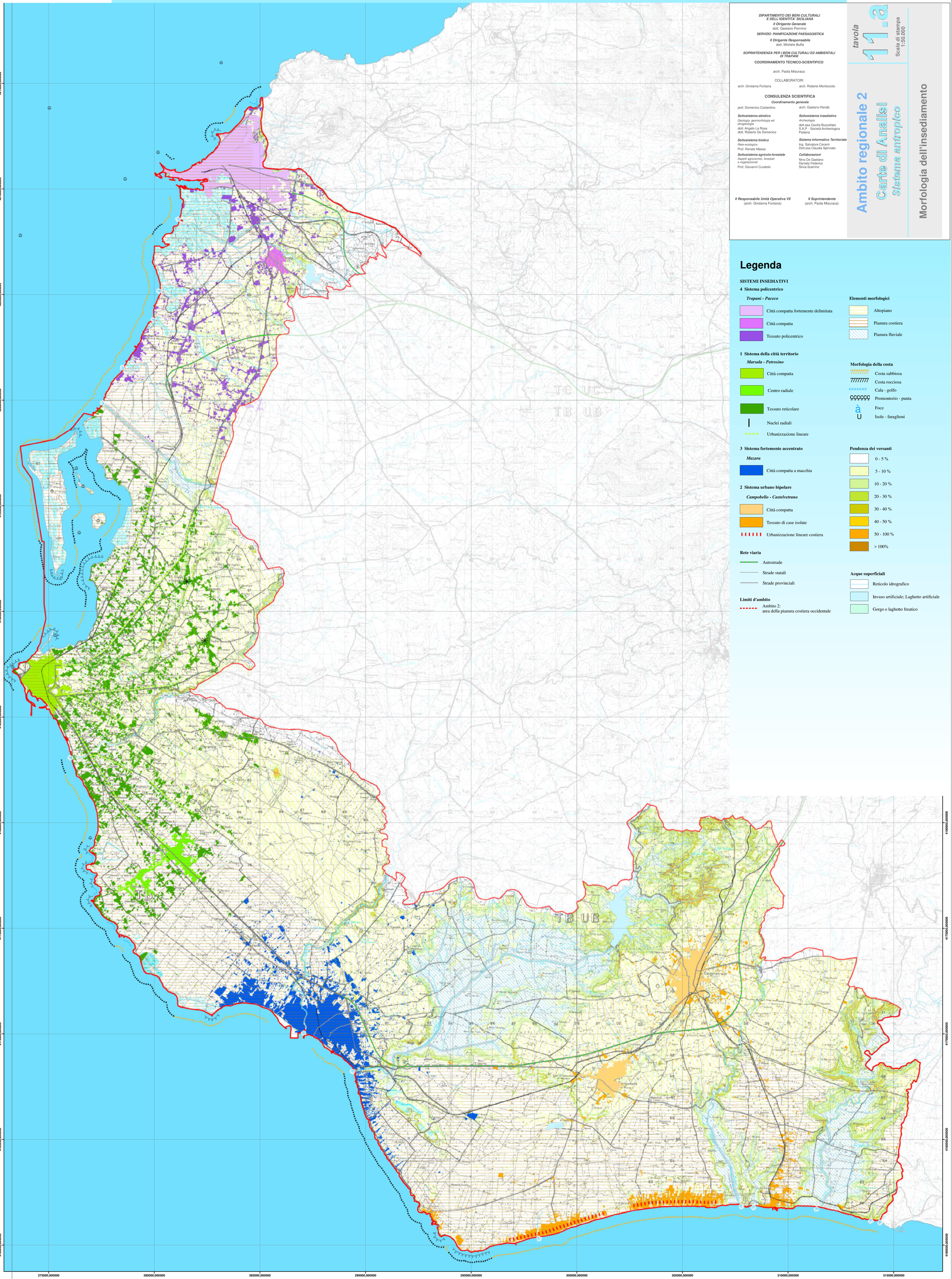
- Reticolo idrografico
- Invaso artificiale; Laghetto artificiale
- Gorgo e laghetto freatico